

# RIVER side

business & living  
Bruck / Mur

Ein Projekt der R.E.D. Immobilien GmbH



Mariazellerstraße 30 / 8605 Kapfenberg

home@red-immo.at / 03862/21650

[www.red-immo.at](http://www.red-immo.at)







PLANVERFASSER:



BAUHERR:

GC Immobilie Roseggerstraße  
 Mariazellerstraße 30  
 8605 Kapfenberg

BAUVORHABEN:

RIVERSIDE BRUCK / MUR  
 8605 Bruck Mur

INHALT:

Lageplan  
 M = 1:1000

DATUM:

23.01.2019  
 gez.: PR

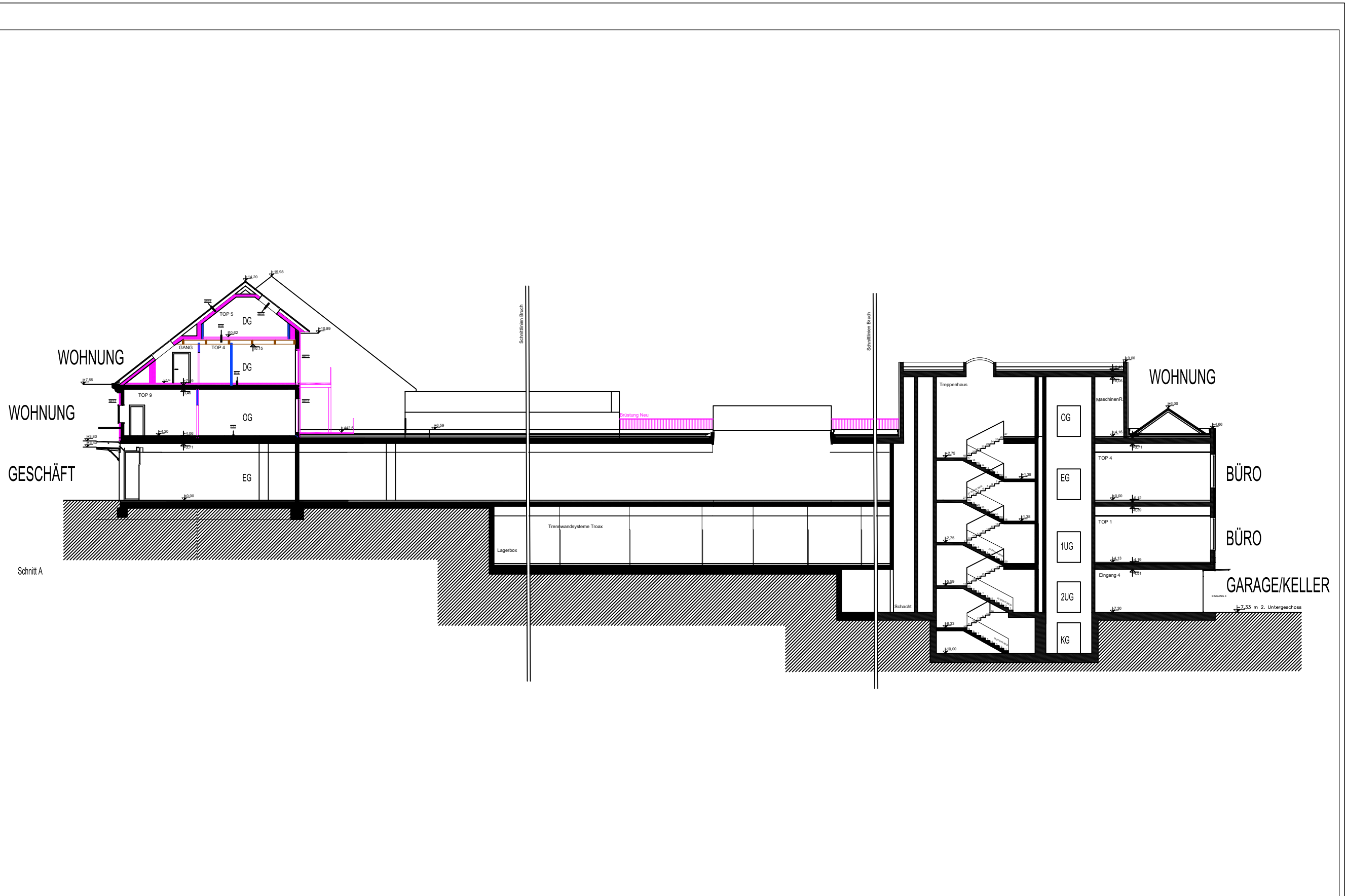

PLANVERFASSER:  
  
 STATIK & KONSTRUKTION  
 ESTRICHE & INDUSTRIEBÖDEN  
 B U T A C H T E N  
 P R O J E K T E N T W I C K L U N G  
 N U S S M Ü L L E R G M B H  
 www.NussmuellerGmbH.at  
 +43(0)3862-21650

BAUHERR:  
 GC Immobilie Roseggerstraße  
 Mariazellerstraße 30  
 8605 Kapfenberg

BAUVORHABEN:  
 RIVERSIDE BRUCK / MUR  
 8605 Bruck Mur

INHALT:  
 Schnitt  
 M = 1:250

DATUM:  
 23.01.2019  
 gez.: PR

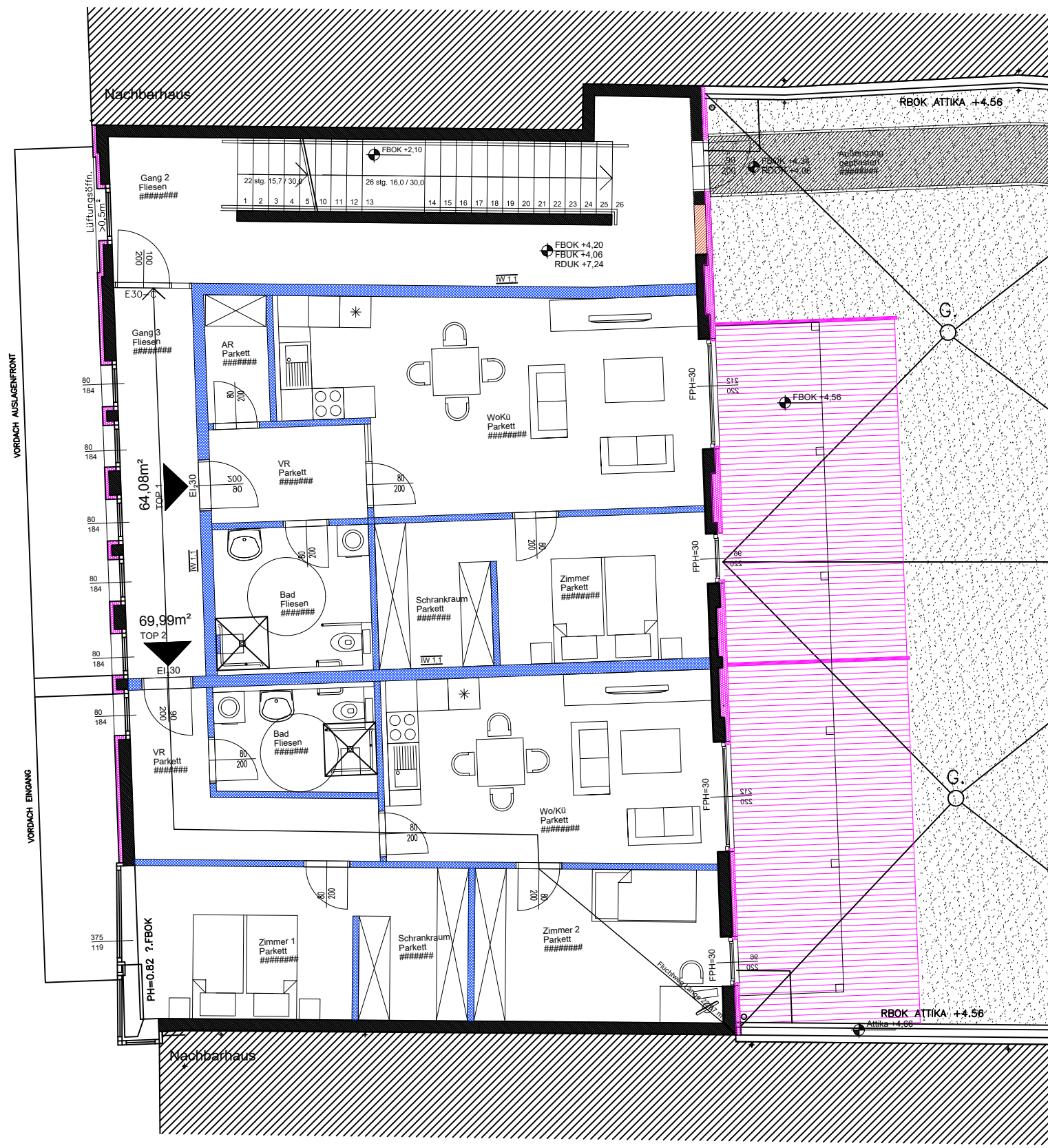

PLANVERFASSER:  
  
 STATIK & KONSTRUKTION  
 ESTRICHE & INDUSTRIEBÖDEN  
 GUTACHTEN  
 PROJEKTENTWICKLUNG  
 NUSSMÜLLER GMBH  
 www.NussmuellerGmbH.at  
 +43(0)3862-21650

BAUHERR:  
 GC Immobilie Roseggerstraße  
 Mariazellerstraße 30  
 8605 Kapfenberg

BAUVORHABEN:  
 RIVERSIDE BRUCK / MUR  
 8605 Bruck Mur

INHALT:  
 Grundriss  
 M = 1:100

DATUM:  
 23.01.2019  
 gez.: PR



PLANVERFASSER:  
  
 STATIK & KONSTRUKTION  
 ESTRICHE & INDUSTRIEBÖDEN  
 G U T A C H T E N  
 PROJEKTENTWICKLUNG  
 NUSSMÜLLER GMBH  
 www.NussmuellerGmbH.at  
 +43(0)3862-21650

BAUHERR:  
 GC Immobilie Roseggerstraße  
 Mariazellerstraße 30  
 8605 Kapfenberg

BAUVORHABEN:  
 RIVERSIDE BRUCK / MUR  
 8605 Bruck Mur

INHALT:  
 Grundriss  
 M = 1:100

DATUM:  
 23.01.2019  
 gez.: PR

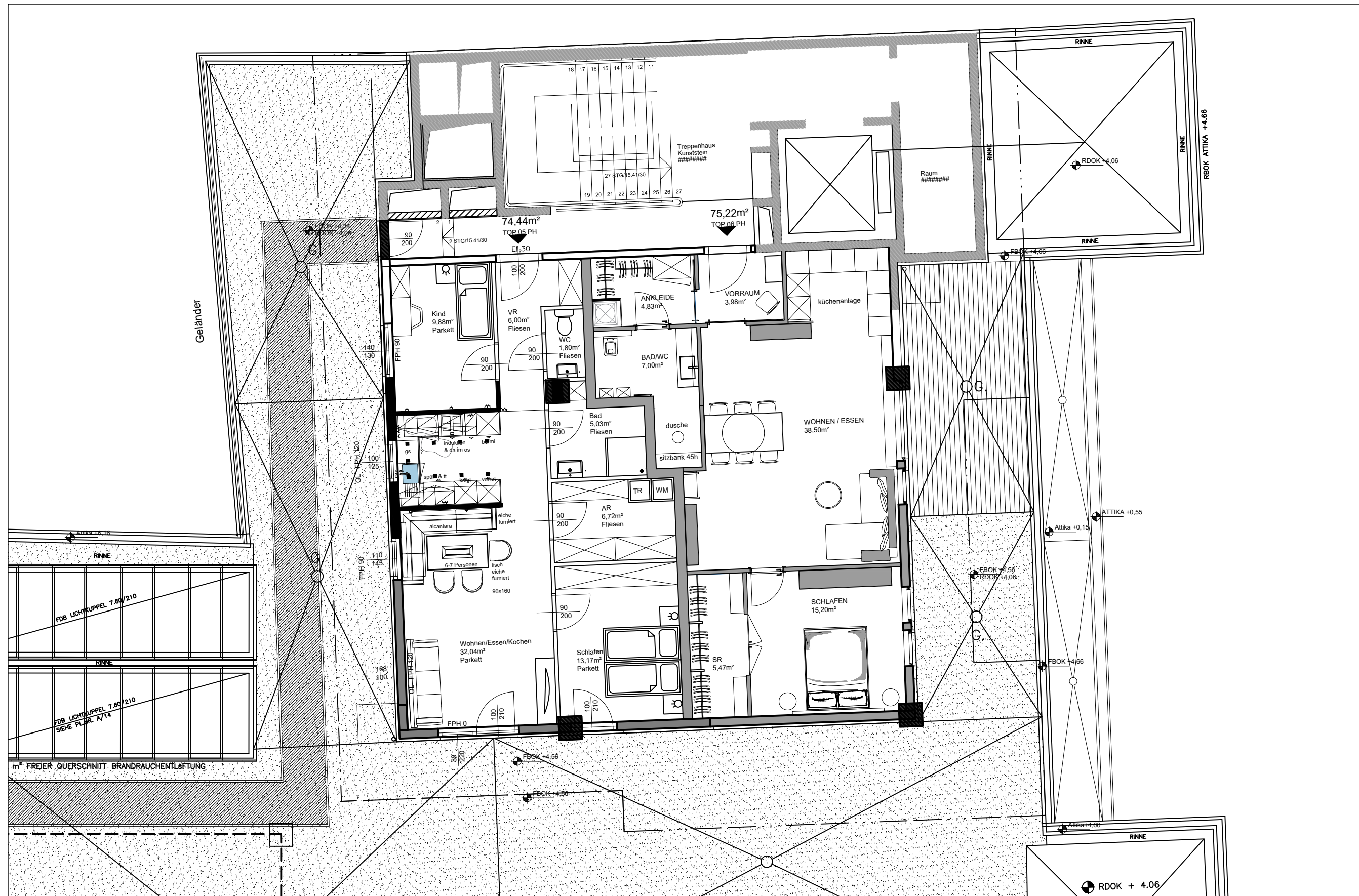

PLANVERFASSER:  
  
 www.NussmuellerGmbH.at  
 +43(0)3862-21650

BAUHERR:  
 GC Immobilie Roseggerstraße  
 Mariazellerstraße 30  
 8605 Kapfenberg

BAUVORHABEN:  
 RIVERSIDE BRUCK / MUR  
 8605 Bruck Mur

INHALT:  
 Grundriss  
 M = 1:100

DATUM:  
 23.01.2019  
 gez.: PR