

RIVER side

business & living
Bruck / Mur

Ein Projekt der R.E.D. Immobilien GmbH



Mariazellerstraße 30 / 8605 Kapfenberg

home@red-immo.at / 03862/21650

www.red-immo.at







PLANVERFASSER:



BAUHERR:

GC Immobilie Roseggerstraße
Mariazellerstraße 30
8605 Kapfenberg

BAUVORHABEN:

RIVERSIDE BRUCK / MUR
8605 Bruck Mur

INHALT:

Lageplan
M = 1:1000

DATUM:

23.01.2019
gez.: PR

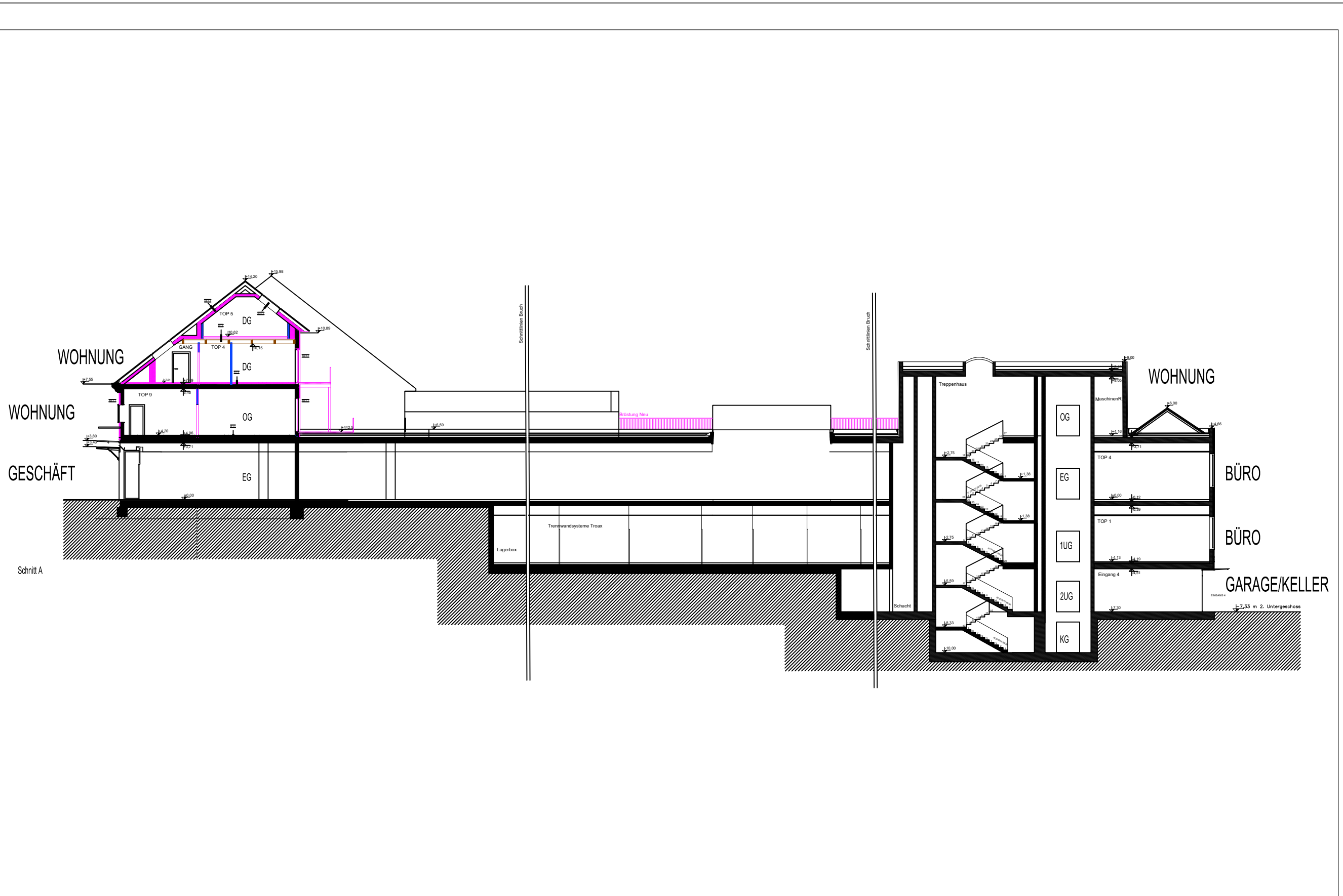

PLANVERFASSER:



BAUHERR:

GC Immobilie Roseggerstraße
 Mariazellerstraße 30
 8605 Kapfenberg

BAUVORHABEN:

RIVERSIDE BRUCK / MUR
 8605 Bruck Mur

INHALT:

Schnitt
 M = 1:250

DATUM:

23.01.2019
 gez.: PR

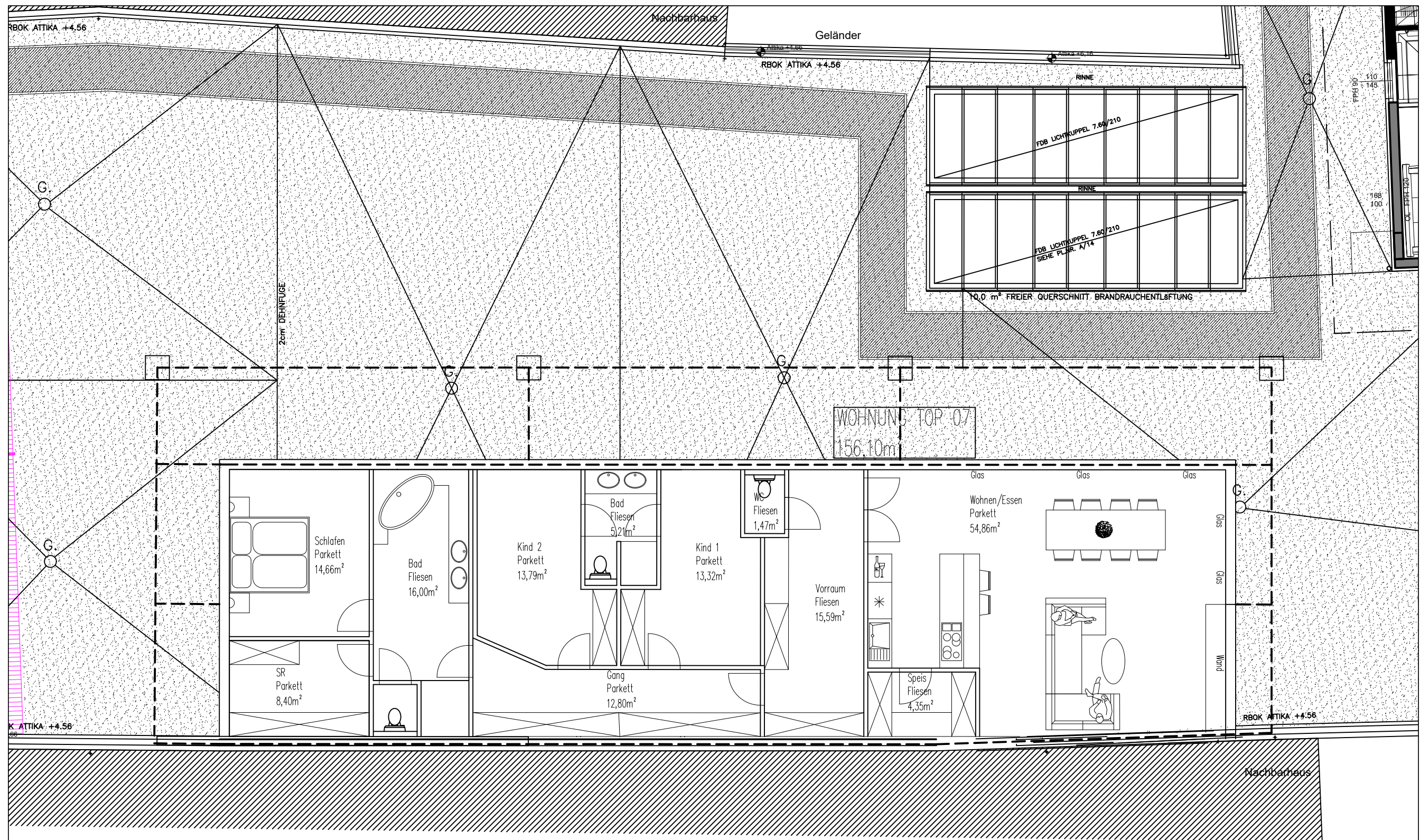

PLANVERFASSER:



BAUHERR:

GC Immobilie Roseggerstraße
 Mariazellerstraße 30
 8605 Kapfenberg

BAUVORHABEN:

RIVERSIDE BRUCK / MUR
 8605 Bruck Mur

INHALT:

Grundriss
 M = 1:100

DATUM:

23.01.2019
 gez.: PR

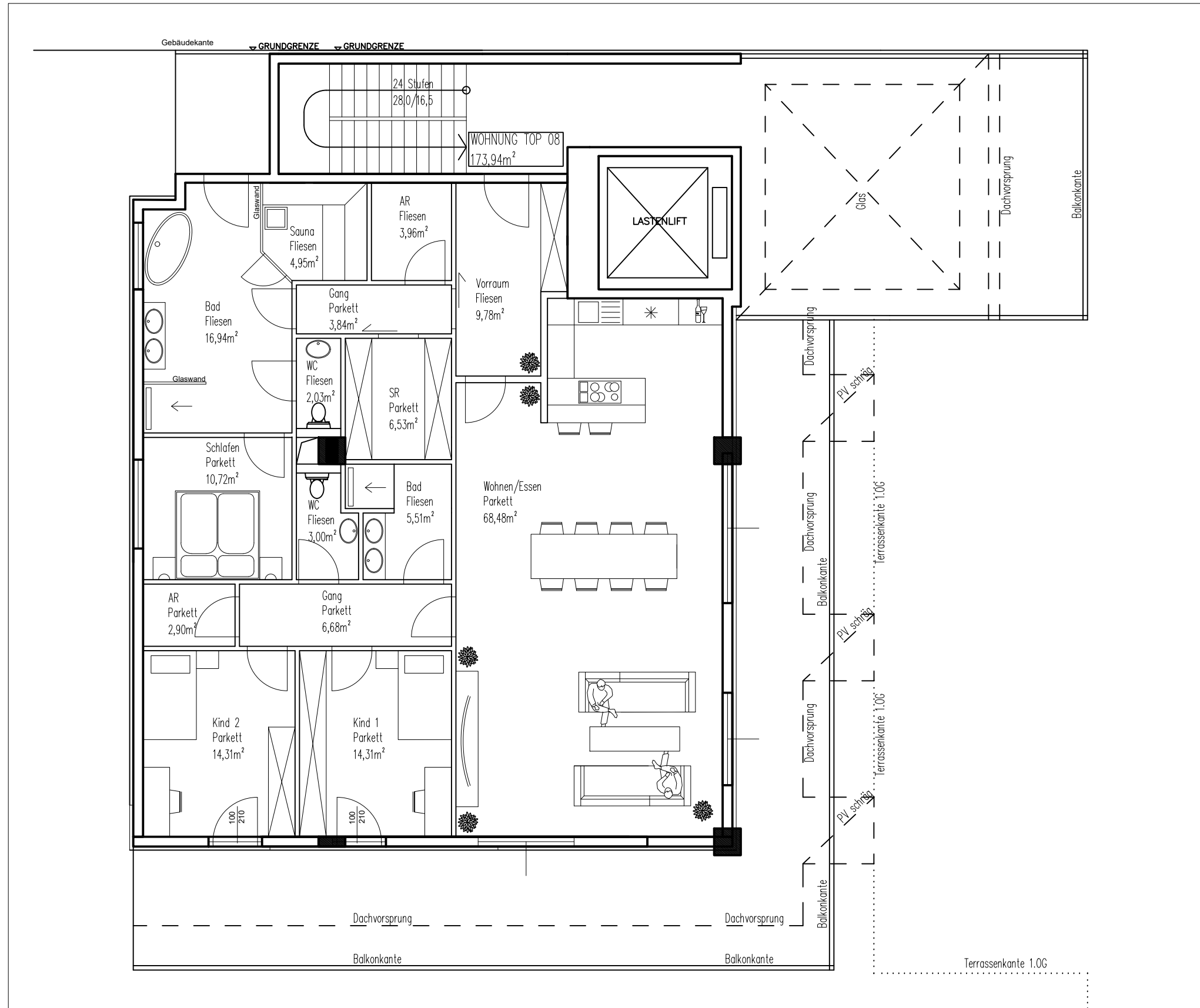

PLANVERFASSER:

 STATIK & KONSTRUKTION
 ESTRICHE & INDUSTRIEBÖDEN
 B U T A C H T E N
 P R O J E K T E N T W I C K L U N G
 NUSSMÜLLER GMBH
 www.NussmuellerGmbH.at
 +43(0)3862-21650

BAUHERR:
 GC Immobilie Roseggerstraße
 Mariazellerstraße 30
 8605 Kapfenberg

BAUVORHABEN:
 RIVERSIDE BRUCK / MUR
 8605 Bruck Mur

INHALT:
 Grundriss
 M = 1:100

DATUM:
 23.01.2019
 gez.: PR



Ansicht Schiffländ

PLANVERFASSER:



BAUHERR:

GC Immobilie Roseggerstraße
 Mariazellerstraße 30
 8605 Kapfenberg

BAUVORHABEN:

RIVERSIDE BRUCK / MUR
 8605 Bruck Mur

INHALT:

Ansicht
 M = 1:100

DATUM:

23.01.2019
 gez.: PR

Ansicht West

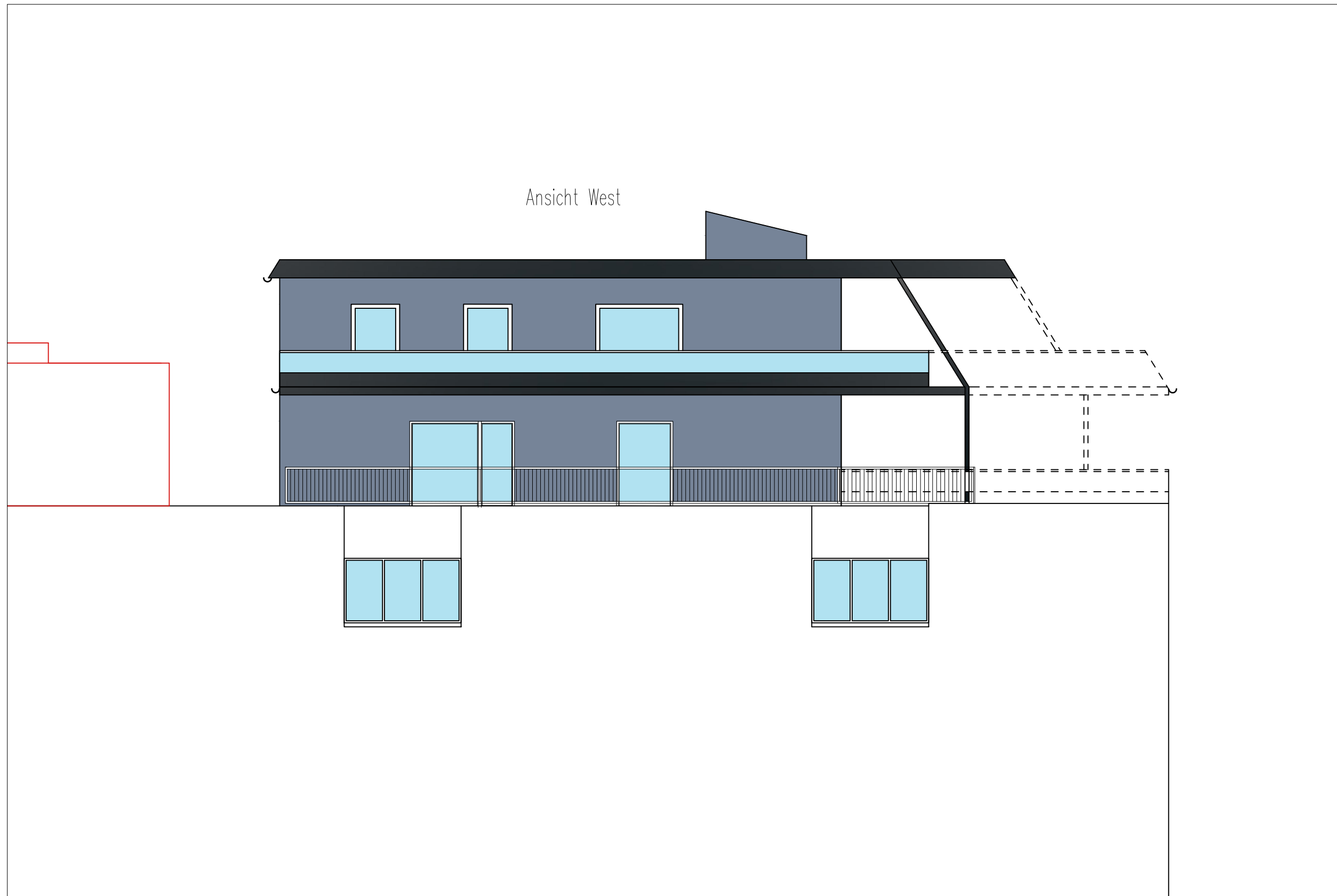

PLANVERFASSER:



BAUHERR:

GC Immobilie Roseggerstraße
Mariazellerstraße 30
8605 Kapfenberg

BAUVORHABEN:

RIVERSIDE BRUCK / MUR
8605 Bruck Mur

INHALT:

Ansicht
M = 1:100

DATUM:

23.01.2019
gez.: PR

Ansicht Ost

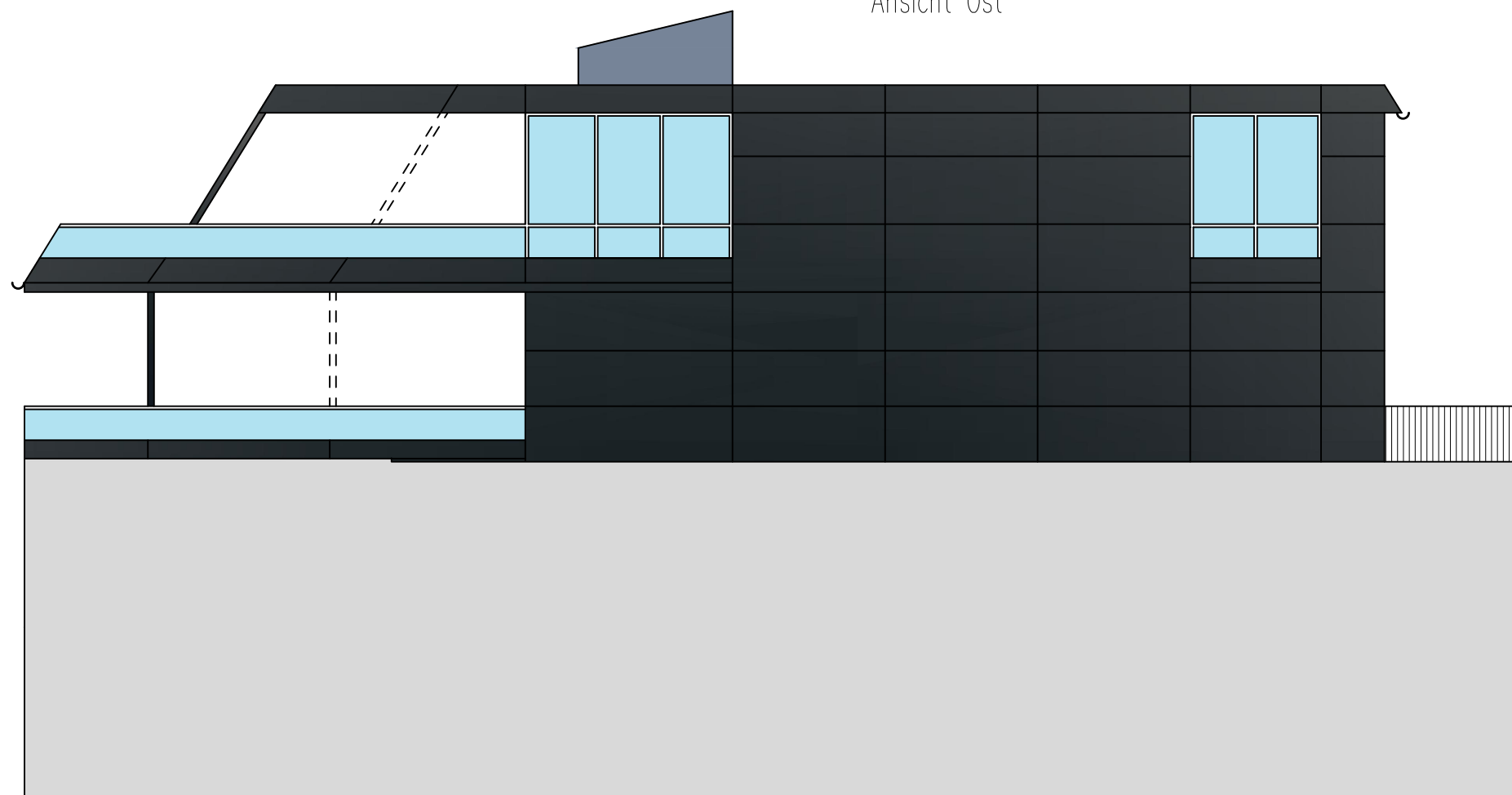

PLANVERFASSER:



BAUHERR:

GC Immobilie Roseggerstraße
Mariazellerstraße 30
8605 Kapfenberg

BAUVORHABEN:

RIVERSIDE BRUCK / MUR
8605 Bruck Mur

INHALT:

Ansicht
M = 1:100

DATUM:

23.01.2019
gez.: PR

Ansicht Nord

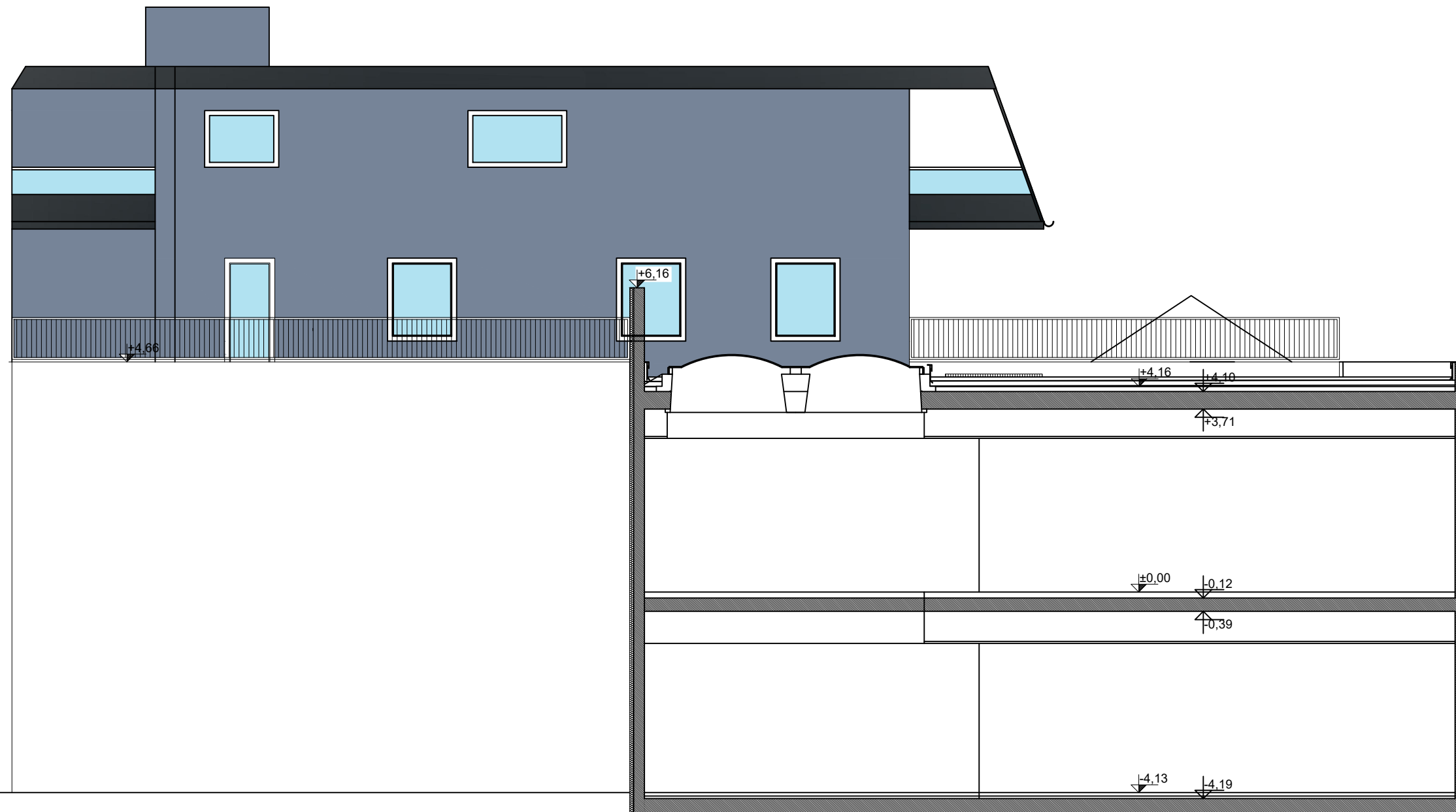

PLANVERFASSER:



BAUHERR:

GC Immobilie Roseggerstraße
Mariazellerstraße 30
8605 Kapfenberg

BAUVORHABEN:

RIVERSIDE BRUCK / MUR
8605 Bruck Mur

INHALT:

Ansicht
M = 1:100

DATUM:

23.01.2019
gez.: PR